

0 125 250 500 Metri

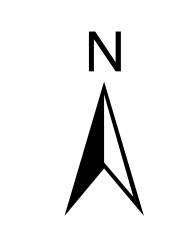

- LEGENDA**
- Sottoservizi comunali**
- Tracciato acque nere
 - Tracciato acque bianche
 - Griglie di raccolta acque
 - Ambito di scarico al suolo esistente
 - ✕ Stazione di pompaggio rete fognaria
- Captazioni idropotabili**
- Sorgenti
 - Area di rispetto delle sorgenti
 - Area di tutela assoluta delle sorgenti
- Misure strutturali**
- Zone di Protezione Speciale ZPS
 - Ambiti proposti per lo scarico al suolo
 - Ambiti di adeguamento e revisione della sezione di scarico delle acque a lago
 - Confine comunale

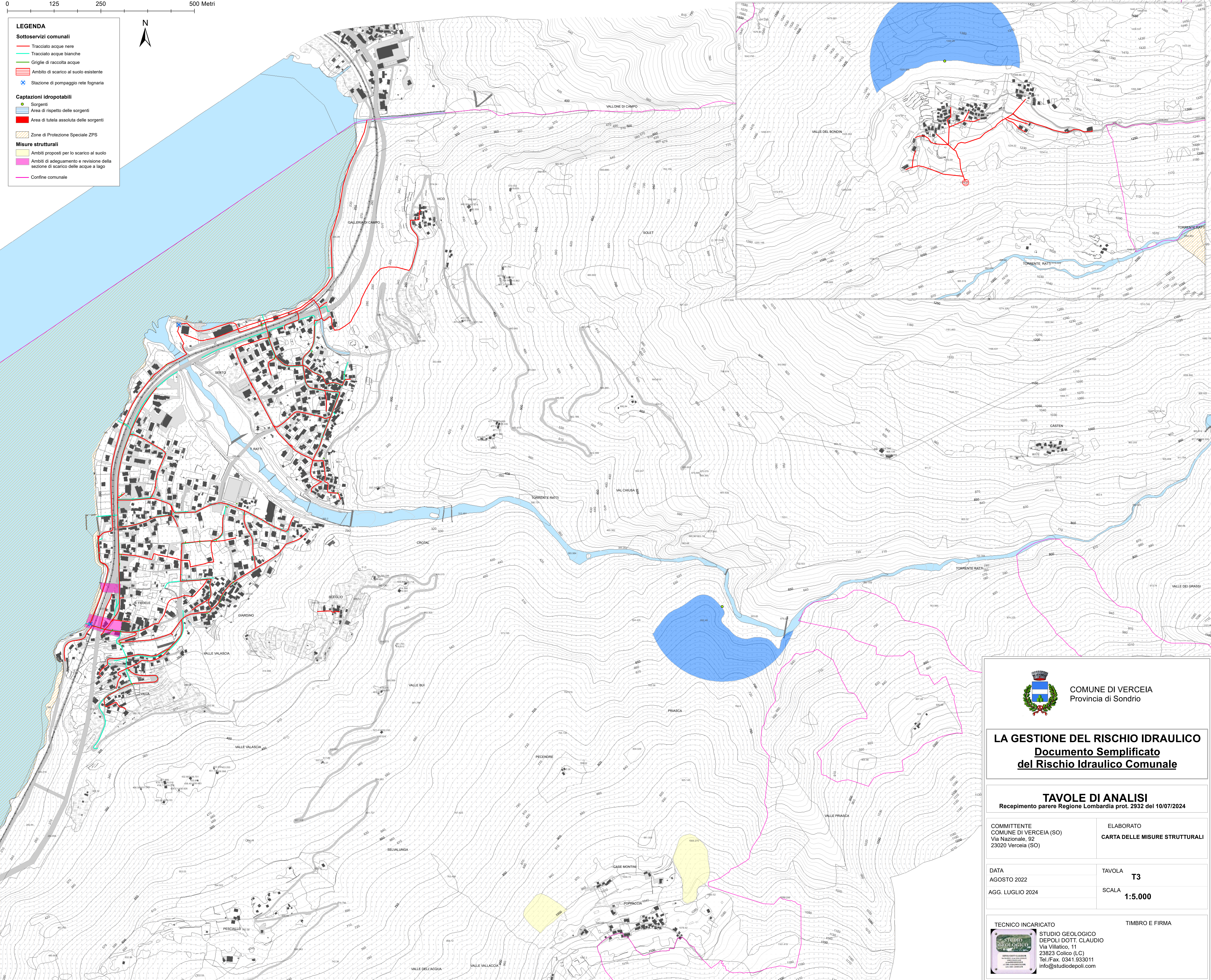

COMUNE DI VERCEIA
Provincia di Sondrio

LA GESTIONE DEL RISCHIO IDRAULICO
Documento Semplificato
del Rischio Idraulico Comunale

TAVOLE DI ANALISI
 Recepimento parere Regione Lombardia prot. 2932 del 10/07/2024

COMMITTENTE
 COMUNE DI VERCEIA (SO)
 Via Nazionale, 92
 23020 Verceia (SO)

ELABORATO
 CARTA DELLE MISURE STRUTTURALI

DATA
 AGOSTO 2022
 AGG. LUGLIO 2024

TAVOLA
T3
 SCALA
1:5.000



TECNICO INCARICATO
 STUDIO GEOLOGICO
 DEPOLI DOTT. CLAUDIO
 Via Villatico, 11
 23823 Colico (LC)
 Tel./Fax. 0341.933011
 info@studiodepoli.com

TIMBRO E FIRMA